Viaggiare.net

Italian food today
QUOTIDIANO DIGITALE DELLA FILIERA AGROALIMENTARE

HOME
DALLE AZIENDE
Marketing & comunicazione
Aziende e prodotti
Beverage
Bio, veg & free
Carni & pesce
Pasta, pane & dolci
Frutta & vegetali
latte & derivati
Surgelati
GDO RETAIL
MONDO HORECA
TECNOLOGIE
CANALI
Agroalimentare
Appuntamenti
FINANZIAMENTI
Finanziamenti e contributi
IMPRESE & C
CONTATTI
Newsletter
Contatta la redazione
I nostri servizi
Pubblicità
Chi siamo
Note legali
Cookie Policy

PASTA, PANE & DOLCI

Premiati a Roma i migliori panettoni del mondo

Il panettone classico di Fabio Albanesi, quello decorato di Flavia Garreffa, il panettone innovativo di Luca Porretto e infine quello in versione gluten free di Sacromonte Srl.
Sono i premiati della terza edizione del Campionato Mondiale Panettone “The best Panettone of the world” che ha eletto “Il miglior panettone al mondo”.

La competizione è stata organizzata dalla Federazione Internazionale Pasticceria Gelateria e Cioccolateria.

Seleziona lingua

Powered by Google Traduttore

ISCRIVITI ALLA NEWSLETTER

Cerca … Cerca

AZIENDE E PRODOTTI

Tostarelli e Gallette Biscopan disponibili nella nuova confezione DOYPACK

I migliori pasticceri si sono confrontati e una giuria d'eccezione ha eletto il miglior panettone di ogni categoria, il risultato è stato di altissimo livello.

"Siamo felici dei risultati perché siamo sicuri che questa competizione possa essere per molti il punto di partenza o la conferma di un percorso, ma soprattutto sicuri di trasmettere nel mondo attraverso queste competizioni l'arte della pasticceria nel mondo", ha detto Roberto Lestani, presidente della Federazione e Campione del mondo di pasticceria.

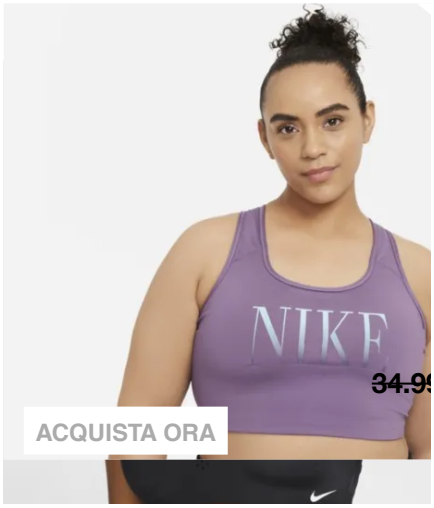

Etichette: Miglior panettone | The Best Panettone

ARTICOLO PRECEDENTE
Morto Riccardo

ARTICOLO SUCCESSIVO
Vini italiani. Vincono i rossi ›

12 OTT, 2021

BEVERAGE
La tavola delle feste si tinge d'oro con la Cantina Produttori di Valdobbiadene
12 OTT, 2021

BEVERAGE
Serena Wines: bollicine in primo piano
12 OTT, 2021

LATTE & DERIVATI
La Casearia Carpenedo debutta al Merano Wine Festival coi suoi formaggi
12 OTT, 2021

LATTE & DERIVATI
La bontà del Latte Fieno che dura "più giorni" ora anche senza lattosio
12 OTT, 2021